guest house TRASTEVERE

"Lo stile che incontra la tradizione"

Info, Luogo e Contesto

01. Luogo: Piazza Sidney Sonnino, 25 - Roma
02. Destinazione: guest house, affittacamere
03. Superficie: 230 mq
04. Progettista: Arch. Luigi Gorga
05. Committente: Spaghetti Apartments
06. Foto di: Edi Solari

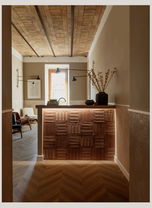

L'importanza degli spazi comuni

Nella ristrutturazione di questa guest house nel cuore di Trastevere, abbiamo voluto che gli spazi comuni avessero un'anima, non solo una funzione. Sono il filo sottile che unisce le stanze, ma anche le persone, creando un'atmosfera calda e accogliente, dove sentirsi subito a casa.

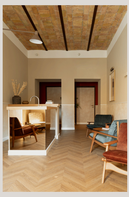

Comfort e bellezza camminano insieme in questi spazi, pensati per accogliere con calore e semplicità. Ogni dettaglio è curato per offrire un'esperienza comoda e rilassante, senza mai dimenticare l'anima autentica di Trastevere. Qui il fascino del passato incontra il piacere di sentirsi davvero a casa.

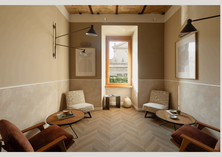

Ambienti pensati per poter lavorare in silenzio, leggere un libro alla luce del pomeriggio, o scambiare due parole con un viaggiatore sconosciuto. Sono luoghi pensati per far nascere connessioni – con sé stessi, con gli altri, con la città.

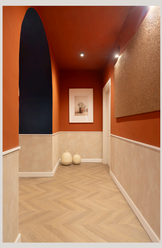

I corridoi non sono solo spazi di passaggio, ma luoghi che danno ritmo e continuità all'esperienza.
Li abbiamo progettati come elementi di identità e atmosfera.
Il caldo arancio si unisce a dettagli bianchi per creare un ambiente caldo e accogliente, pensato per accompagnare, non per affrettare.
Qui, anche il passaggio diventa un momento per rallentare, osservare e sentirsi accolti.

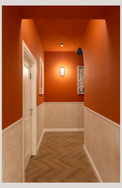

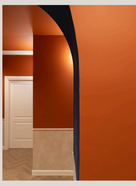

Spazi privati pensati per il massimo comfort, con un focus speciale sull'ambiente bagno

I bagni della struttura, sono stati curati con grande attenzione all'atmosfera e agli spazi ampi. Gli ambienti uniscono funzionalità e comfort, avvolti in un ambiente caldo e accogliente, dove tonalità neutre incontrano materiali dalla superficie irregolare, morbida e delicata al tatto, capaci di trasmettere la sensazione di un'artigianalità raffinata e autentica.
Le ampie docce, che si affacciano sulla camera, grazie a una finestra in vetro satinato, creano continuità visiva pur mantenendo la giusta privacy.

Questo spazio, destinato all'ospitalità, è il risultato di una visione condivisa con la Committenza, che ha creduto fin da subito nel valore di un intervento rispettoso della storia del luogo e al tempo stesso capace di offrire comfort e accoglienza contemporanee.
Materiali naturali, dettagli originali e soluzioni su misura danno forma a uno spazio accogliente, pronto ad accogliere viaggiatori da tutto il mondo.

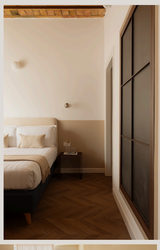

ADDRESS
Via Sestio Calvino,159 - Roma, 00174

EMAIL / WEBSITE
info.studiogorga@gmail.com
www.studiogorga.com

PHONE
+39 327 2543870